ÚZEMNÍ PLÁN KRÁSNO

část odůvodnění

PŘÍLOHA

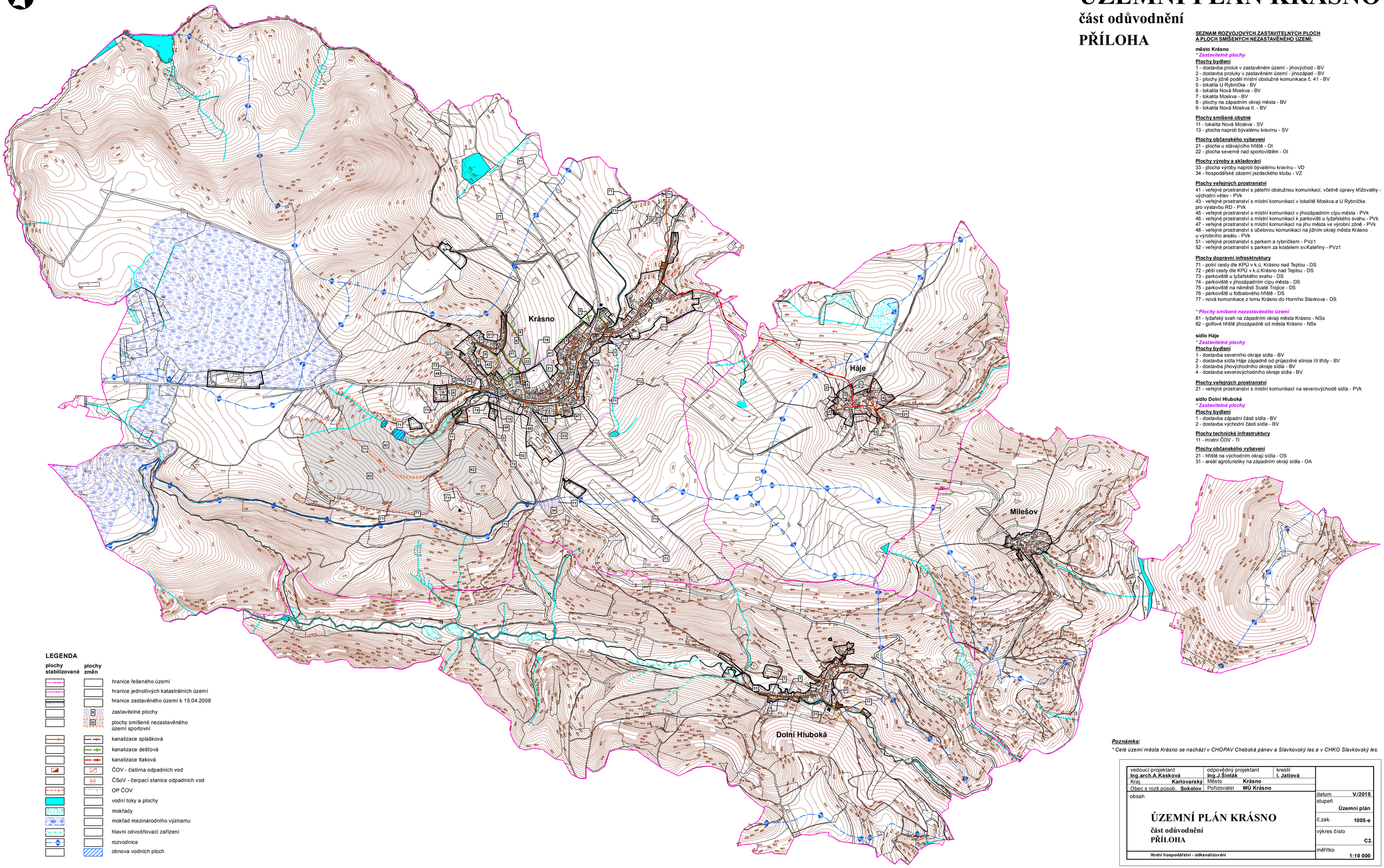

SEZNAM ROZVOJOVÝCH ZASTAVITELNÝCH PLOCH A PLOCH SMÍŠENÝCH NEZASTAVĚNÉHO ÚZEMÍ:

město Krásno

**** Zastavitelné plochy***

Plochy bydlení

1 - dostavba proluk v zastavěném území - jihovýchod - BV
2 - dostavba proluky v zastavěném území - jihozápad - BV
3 - plochy jižně podél místní obslužné komunikace č. 41 - BV
5 - lokalita U Rybníčka - BV
6 - lokalita Nová Moskva - BV
7 - lokalita Moskva - BV
8 - plochy na západním okraji města - BV
9 - lokalita Nová Moskva II. - BV

Plochy smíšené obytné

11 - lokalita Nová Moskva - SV
13 - plocha naproti bývalému kravínu - SV

Plochy občanského vybavení

21 - plocha u stávajícího hřiště - OI
22 - plocha severně nad sportovištěm - OI

Plochy výroby a skladování

33 - plocha výroby naproti bývalému kravínu - VD
34 - hospodářské zázemí jezdeckého klubu - VZ

Plochy veřejných prostranství

41 - veřejné prostranství s páteřní obslužnou komunikací, včetně úpravy křižovatky - východní větev - PVk
43 - veřejné prostranství s místní komunikací v lokalitě Moskva a U Rybníčka pro výstavbu RD - PVk
45 - veřejné prostranství s místní komunikací v jihozápadním cípu města - PVk
46 - veřejné prostranství s místní komunikací k parkovišti u lyžařského svahu - PVk
47 - veřejné prostranství s místní komunikací na jihu města ve výrobní zóně - PVk
48 - veřejné prostranství s účelovou komunikací na jižním okraji města Krásno u výrobního areálu - PVk
51 - veřejné prostranství s parkem a rybníčkem - PVz1
52 - veřejné prostranství s parkem za kostelem sv.Kateřiny - PVz1

Plochy dopravní infrastruktury

71 - polní cesty dle KPÚ v k.ú. Krásno nad Teplou - DS
72 - pěší cesty dle KPÚ v k.ú.Krásno nad Teplou - DS
73 - parkoviště u lyžařského svahu - DS
74 - parkoviště v jihozápadním cípu města - DS
75 - parkoviště na náměstí Svaté Trojice - DS
76 - parkoviště u fotbalového hřiště - DS
77 - nová komunikace z lomu Krásno do Horního Slavkova - DS

**** Plochy smíšené nezastavěného území***

81 - lyžařský svah na západním okraji města Krásno - NSs
82 - golfové hřiště jihozápadně od města Krásno - NSs

sídlo Háje

**** Zastavitelné plochy***

Plochy bydlení

1 - dostavba severního okraje sídla - BV
2 - dostavba sídla Háje západně od průjezdné silnice III.třídy - BV
3 - dostavba jihovýchodního okraje sídla - BV
4 - dostavba severovýchodního okraje sídla - BV

Plochy veřejných prostranství

21 - veřejné prostranství s místní komunikací na severovýchodě sídla - PVk

sídlo Dolní Hluboká

**** Zastavitelné plochy***

Plochy bydlení

1 - dostavba západní části sídla - BV
2 - dostavba východní části sídla - BV

Plochy technické infrastruktury

11 - místní ČOV - TI

Plochy občanského vybavení

21 - hřiště na východním okraji sídla - OS
31 - areál agroturistiky na západním okraji sídla - OA

LEGENDA

plochy stabilizované	plochy změn	
		hranice řešeného území
		hranice jednotlivých katastrálních území
		hranice zastavěného území k 15.04.2008
	9	zastavitelné plochy
	82	plochy smíšené nezastavěného území sportovní
		kanalizace splašková
		kanalizace dešťová
		kanalizace tlaková
		ČOV - čistírna odpadních vod
		ČSoV - čerpací stanice odpadních vod
		OP ČOV
		vodní toky a plochy
		mokřady
		mokřad mezinárodního významu
		hlavní odvodňovací zařízení
		rozvodnice
		obnova vodních ploch

Poznámka:

** Celé území města Krásno se nachází v CHOPAV Chebská pánev a Slavkovský les a v CHKO Slavkovský les.*

vedoucí projektant **Ing.arch.A.Kasková**	odpovědný projektant **Ing.J.Šinták**	kreslil **I. Jatlová**	
Kraj **Karlovarský**	Město **Krásno**		
Obec s rozš.působ. **Sokolov**	Pořizovatel **MÚ Krásno**		
obsah **ÚZEMNÍ PLÁN KRÁSNO** část odůvodnění PŘÍLOHA		datum **V./2015**	
		stupeň **Územní plán**	
		č.zak. **1005-e**	
		výkres číslo **C2.**	
Vodní hospodářství - odkanalizování		měřítko **1:10 000**	