ÚZEMNÍ PLÁN KRÁSNO

část odůvodnění

PŘÍLOHA

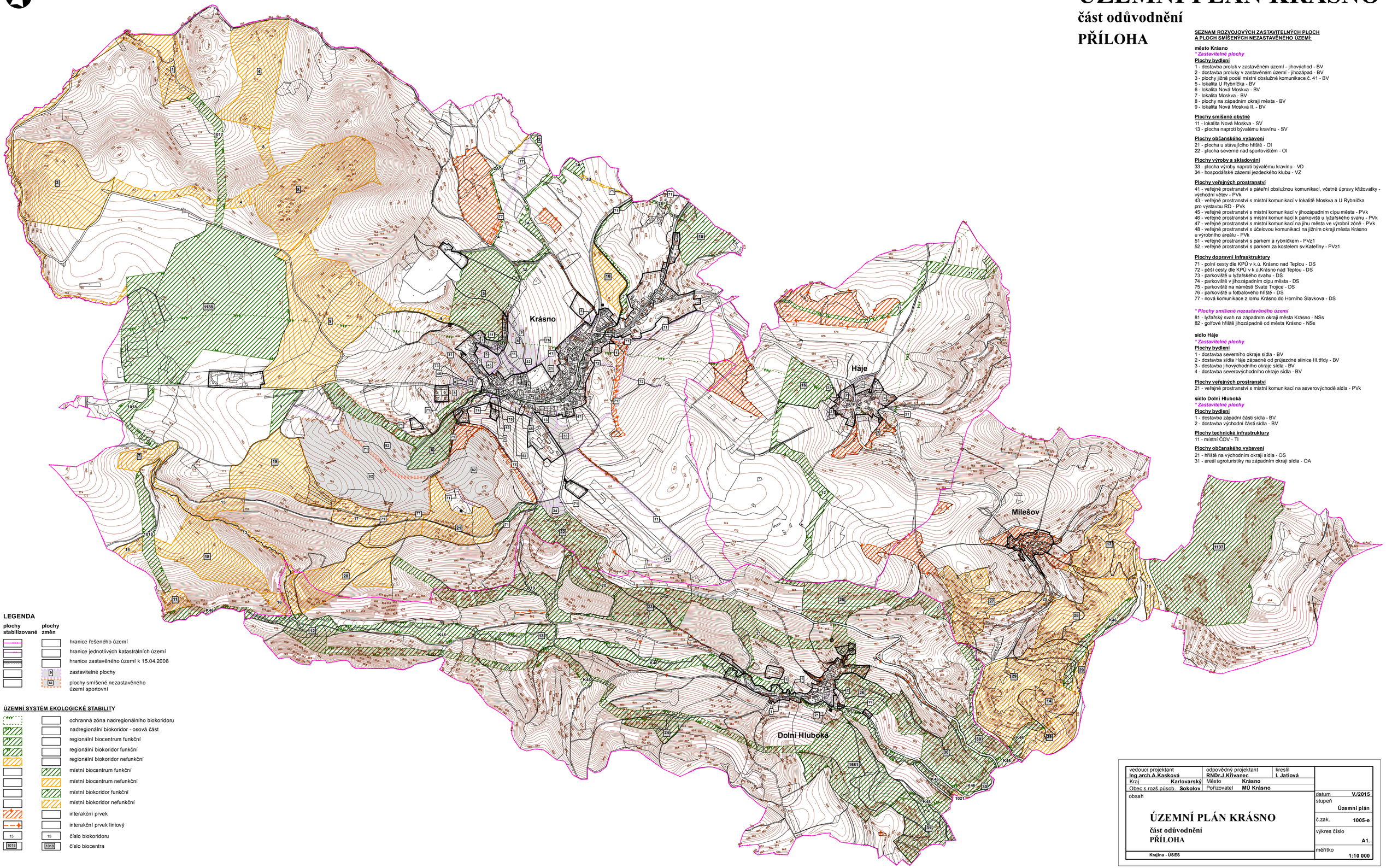

SEZNAM ROZVOJOVÝCH ZASTAVITELNÝCH PLOCH A PLOCH SMÍŠENÝCH NEZASTAVĚNÉHO ÚZEMÍ:

město Krásno

**** Zastavitelné plochy***

Plochy bydlení

1 - dostavba proluk v zastavěném území - jihovýchod - BV
2 - dostavba proluky v zastavěném území - jihozápad - BV
3 - plochy jižně podél místní obslužné komunikace č. 41 - BV
5 - lokalita U Rybníčka - BV
6 - lokalita Nová Moskva - BV
7 - lokalita Moskva - BV
8 - plochy na západním okraji města - BV
9 - lokalita Nová Moskva II. - BV

Plochy smíšené obytné

11 - lokalita Nová Moskva - SV
13 - plocha naproti bývalému kravínu - SV

Plochy občanského vybavení

21 - plocha u stávajícího hřiště - OI
22 - plocha severně nad sportovištěm - OI

Plochy výroby a skladování

33 - plocha výroby naproti bývalému kravínu - VD
34 - hospodářské zázemí jezdeckého klubu - VZ

Plochy veřejných prostranství

41 - veřejné prostranství s páteřní obslužnou komunikací, včetně úpravy křižovatky - východní větev - PVk
43 - veřejné prostranství s místní komunikací v lokalitě Moskva a U Rybníčka pro výstavbu RD - PVk
45 - veřejné prostranství s místní komunikací v jihozápadním cípu města - PVk
46 - veřejné prostranství s místní komunikací k parkovišti u lyžařského svahu - PVk
47 - veřejné prostranství s místní komunikací na jihu města ve výrobní zóně - PVk
48 - veřejné prostranství s účelovou komunikací na jižním okraji města Krásno u výrobního areálu - PVk
51 - veřejné prostranství s parkem a rybníčkem - PVz1
52 - veřejné prostranství s parkem za kostelem sv.Kateřiny - PVz1

Plochy dopravní infrasktruktury

71 - polní cesty dle KPÚ v k.ú. Krásno nad Teplou - DS
72 - pěší cesty dle KPÚ v k.ú.Krásno nad Teplou - DS
73 - parkoviště u lyžařského svahu - DS
74 - parkoviště v jihozápadním cípu města - DS
75 - parkoviště na náměstí Svaté Trojice - DS
76 - parkoviště u fotbalového hřiště - DS
77 - nová komunikace z lomu Krásno do Horního Slavkova - DS

**** Plochy smíšené nezastavěného území***

81 - lyžařský svah na západním okraji města Krásno - NSs
82 - golfové hřiště jihozápadně od města Krásno - NSs

sídlo Háje

**** Zastavitelné plochy***

Plochy bydlení

1 - dostavba severního okraje sídla - BV
2 - dostavba sídla Háje západně od průjezdné silnice III.třídy - BV
3 - dostavba jihovýchodního okraje sídla - BV
4 - dostavba severovýchodního okraje sídla - BV

Plochy veřejných prostranství

21 - veřejné prostranství s místní komunikací na severovýchodě sídla - PVk

sídlo Dolní Hluboká

**** Zastavitelné plochy***

Plochy bydlení

1 - dostavba západní části sídla - BV
2 - dostavba východní části sídla - BV

Plochy technické infrastruktury

11 - místní ČOV - TI

Plochy občanského vybavení

21 - hřiště na východním okraji sídla - OS
31 - areál agroturistiky na západním okraji sídla - OA

LEGENDA

plochy stabilizované	plochy změn	
		hranice řešeného území
		hranice jednotlivých katastrálních území
		hranice zastavěného území k 15.04.2008
	9	zastavitelné plochy
	32	plochy smíšené nezastavěného území sportovní

ÚZEMNÍ SYSTÉM EKOLOGICKÉ STABILITY

		ochranná zóna nadregionálního biokoridoru
		nadregionální biokoridor - osová část
		regionální biocentrum funkční
		regionální biokoridor funkční
		regionální biokoridor nefunkční
		místní biocentrum funkční
		místní biocentrum nefunkční
		místní biokoridor funkční
		místní biokoridor nefunkční
		interakční prvek
		interakční prvek liniový
15	15	číslo biokoridoru
1018	1018	číslo biocentra

vedoucí projektant **Ing.arch.A.Kasková**	odpovědný projektant **RNDr.J.Křivanec**	kreslil **I. Jatlová**	
Kraj **Karlovarský**	Město **Krásno**		
Obec s rozš.působ. **Sokolov**	Pořizovatel **MÚ Krásno**		
obsah **ÚZEMNÍ PLÁN KRÁSNO** část odůvodnění PŘÍLOHA			datum **V./2015**
			stupeň **Územní plán**
			č.zak. **1005-e**
			výkres číslo **A1.**
Krajina - ÚSES			měřítko **1:10 000**